

岡野2丁目の家

マンション群のコンクリートの中で、
唯一の木造のように・・・

ビルの間の太陽を、充分取り入れて、明るく！
ダイニングに、天窗や、勾配天井をいれてみました。
内装は、フローリングや壁紙に県産材を張りこんで
木々を感じる温かいリビングを！
間取りは、なるべくシンプルに動きやすく！
でも、少しの遊び心を加えて！
生活の空間を楽しめる住宅を、考えてみました。



2階 平面図



トータル面積表		(㎡)	(坪)
敷地面積		159.82	186.12
建築面積		37.25	44.92
床面積	1階	28.31	34.38
	2階	28.94	34.77
延床面積		57.25	69.15
容積率		(37.25/159.82)×100	
建ぺい率		(37.25/159.82)×100	
容積率		(57.25/159.82)×100	

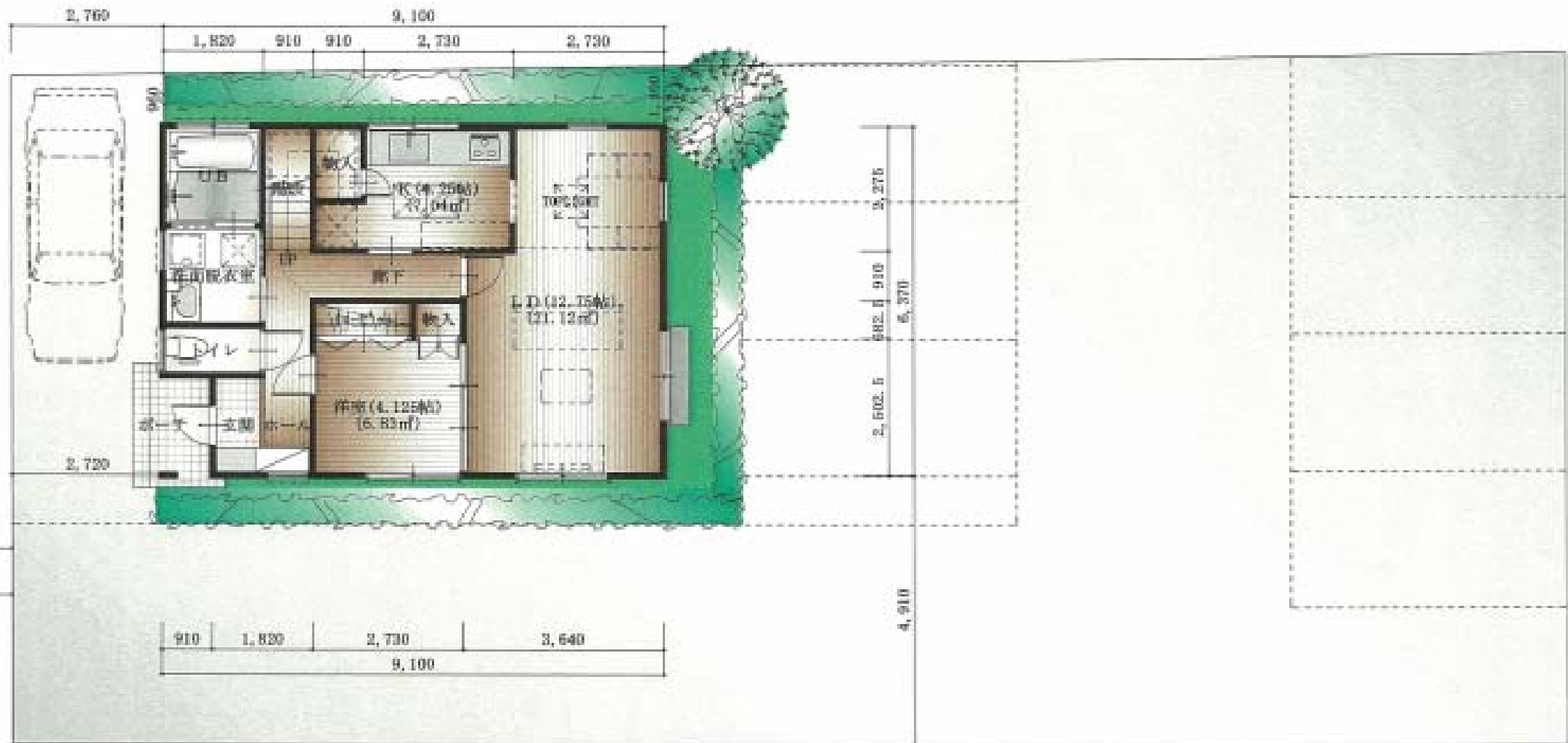
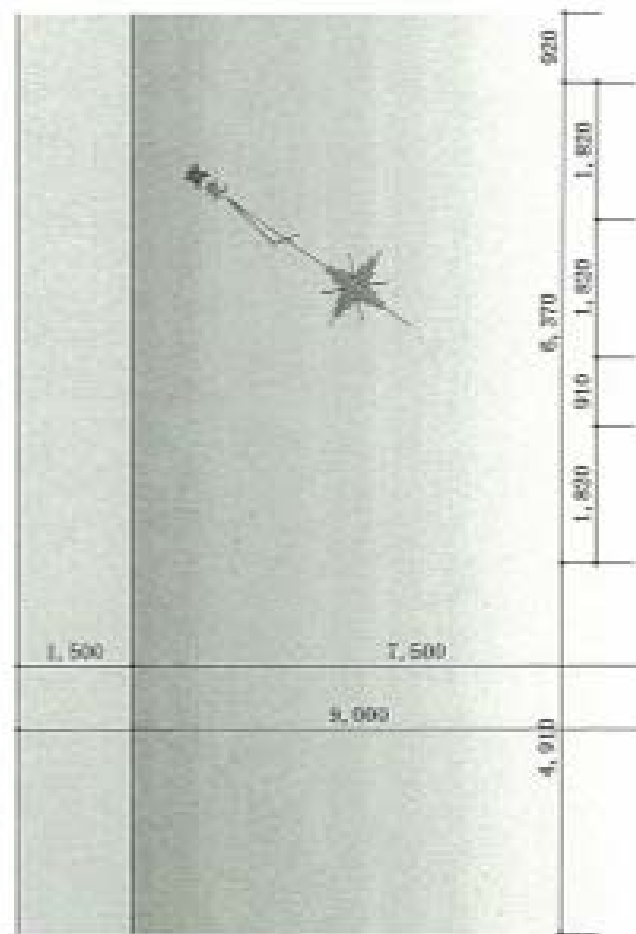

1階 平面図



西側 立面図 S:1/100



南側 立面図 S:1/100



東側 立面図 S:1/100



断面図 S:1/100



断面図 S:1/100

T A M A 設計

1級建築士事務所
 福岡県市会谷1丁目11番9号 青山ビル3階
 神奈川県知事登録 第9114号 1級建築士登録 第240788号 玉田 正人

承認	設計	監査	
----	----	----	--

縮尺	1/100
設計年月日	2008/04/23

工事名称	山内 利一 邸	新築工事設計図
図面名称	立面図・断面図	

計画家